Rallonge de rehausse Système 125, latér. Arrivée DN 50, Bride à coller

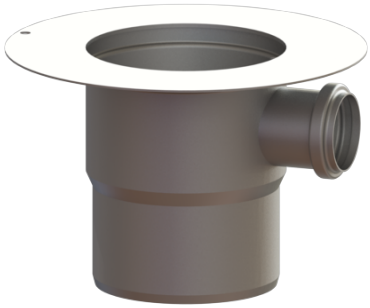

Informations sur l'article

Numéro d'article: 54903
GTIN: 4026092072295
Groupe de remise: 70

Description

Rallonge de rehausse Système 125 avec bride à coller et arrivée latérale DN 50, avec un manchon emboîtable et un joint, pour extension entre le corps de base et la rehausse.

Variante:

Joint d'étanchéité:	Joint à lèvre
Système:	125

Caractéristiques générales:

Matériau:	Acier inoxydable

Dimensions:

Diamètre:	240 mm

Cuve:

Diamètre nominal de l'arrivée (DN):	50