Impianto sollevamento Minilift S KTP 300, install. in appoggio

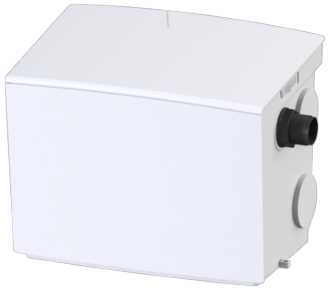

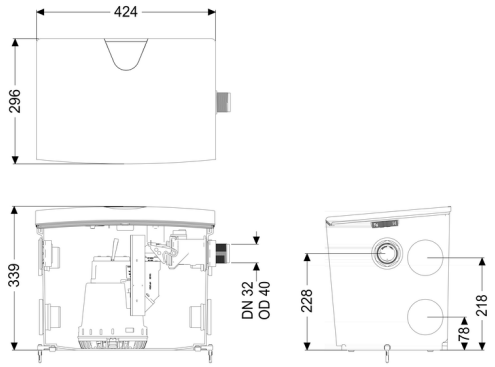

Informazioni sull'articolo

Cod. Art.: 28561
GTIN (EAN): 4026092096970
Gruppo di prezzo: 20

Descrizione

Tipo di acque di scarico:	acque di scarico senza sostanze fecali
Situazione di installazione:	all'interno degli edifici – installazione d'appoggio

Versione:

Tipo d'impianto:	Impianto mono
Comando della pompa:	Galleggiante
Blocco antiriflusso:	integrato
Ventilazione:	Filtro carbone attivo
Condizioni di consegna:	pronto per l'uso

Caratteristiche generali:

Colore:	bianco
Norma:	EN 12050-2

Dimensioni:

Lunghezza:	425 mm
Larghezza:	300 mm
Altezza:	340 mm

Contenitore:

Numero di entrate:	5 ST
Larghezza nominale (DN) dell'entrata:	40
Volume del serbatoio:	30 l
Volume di pompaggio min.:	5 l
Volume di pompaggio max.:	12 l
Uscita in pressione:	orizzontale
Uscita in pressione (DN):	32 mm
Uscita in pressione (DA):	40 mm
Passaggio libero:	10 mm

Trasportatore:

Pompa:	KTP 300
Numero di pompe:	1
Portata max.:	8 m3/h
Prevalenza max.:	6 m
Tensione di funzionamento:	230 V
Frequenza di rete:	50 Hz
Tipo di funzionamento:	S1
Potenza P1:	0,34 kW
Potenza P2:	0,21 kW
Numero di giri:	2.800 U/min
Protezione necessaria (protezione di linea):	C 16 A
Temperatura materiale (permanente) max.:	40 °C
Resistenza all'acqua calda per un breve periodo (2 min):	80 °C
Tipo di collegamento:	Schuko a 2 poli
Peso:	4,5 kg
Tipo di girante:	Girante libera
Lunghezza del cavo di alimentazione della pompa:	5 m
Corrente nominale:	1,6 A
Tipo di protezione della pompa:	IP 68 (3 m)
Classe di protezione:	I
Tipo di cavo di collegamento della pompa:	H07RN-F 3G 1,5 mm2
Monitoraggio della temperatura:	integrato

Comando:

Tipo di rilevazione del livello:	meccanico
Strumento di rilevazione del livello:	Galleggiante