Scarico per cantina DN 100, Griglia nera, 150 x 190 mm

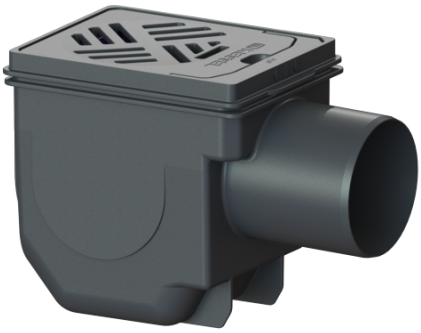

Informazioni sull'articolo

Cod. Art.: 33101
GTIN (EAN): 4026092007860
Gruppo di prezzo: 10

Vantaggi

- Chiusura antiodore integrata
- Cestello raccolta fanghi incluso

Descrizione

Lo scarico per cantina in materiale plastico per l'installazione a pavimento è dotato di una chiusura antiodore e di un cestello raccolta fanghi. Il rialzo con griglia a feritoie è regolabile in altezza telescopicamente.

Versione:

Chiusura antiodore:	incluso
Altezza dell'acqua di sbarramento:	50 mm

Caratteristiche generali:

Larghezza nominale (DN):	100
Diametro esterno (DA):	110
Norma:	EN 1253-1

Dimensioni:

Lunghezza:	285 mm
Larghezza:	170 mm
Dimensione di installazione – lunghezza:	320 mm
Dimensione di installazione – larghezza:	190 mm

Contenitore:

Profondità di posa:	210 - 240 mm

Corpo base:

Materiale corpo base:	PP
Tipo di bocchettone:	laterale
Tipo di regolazione in altezza:	rialzo telescopico
Possibilità di regolazione in altezza:	25 - 55 mm

Caratteristiche di copertura:

Tipo di copertura:	Griglia a feritoia
Materiale della copertura :	Materiale plastico
Colore della copertura:	nero
Classe di carico:	K 3 (EN 1253-1)
Lunghezza:	150 mm
Larghezza:	190 mm
Cestello di raccolta fanghi:	sì
Blocco:	posato

Griglia:

Lunghezza del telaio:	200 mm
Larghezza del telaio:	159 mm
Materiale della cornice:	Materiale plastico
Materiale del rialzo:	Materiale plastico
Capacità di scarico (l/s) con 20 mm di accumulo di acqua:	1,8 l/s